HERBERT

'LOCK-TIGHT' MACHINE VISES

# MC 超精密機械虎鉗

## 隅 考慮到每個細微角落的親切設計

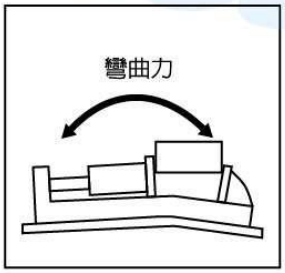


為垂直肋形構造、對虎鉗力大，夾持時所產生的彎

## 強度.精度

ISO-9001:2008

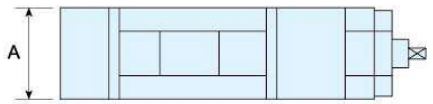


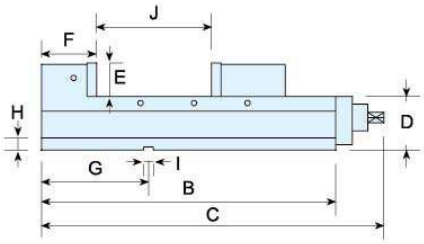


四種夾持方使供選用

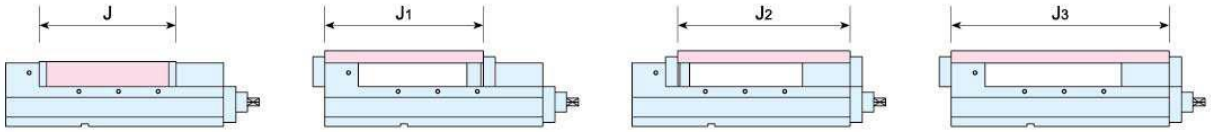


| 型號 | A | B | C | D | E | F | G | H | I | J | $J_1$ | $J_2$ | $J_3$ | 淨重 | 毛重 | 夾持力 |
|---|---|---|---|---|---|---|---|---|---|---|---|---|---|---|---|---|
| MB-100A | 100 | 400 | 490 | 85 | 45 | 80 | 110 | 23 | 18 | **200** | 230 | 260 | 340 | 27kg | 30kg | - |
| MB-130A | 130 | 450 | 540 | 95 | 50 | 85 | 135 | 23 | 18 | **240** | 285 | 320 | 405 | 40kg | 43kg | - |
| MB-160A | 160 | 550 | 640 | 100 | 60 | 103 | 200 | 23 | 18 | **300** | 380 | 400 | 500 | 58kg | 61kg | - |
| MB-200A | 200 | 600 | 690 | 110 | 65 | 108 | 220 | 23 | 18 | **340** | 438 | 470 | 578 | 87kg | 99kg | - |

專利號碼 256258

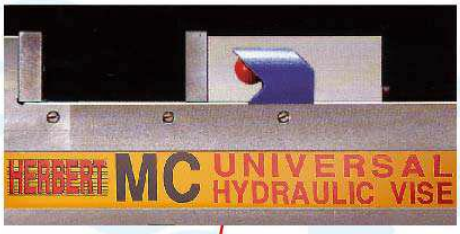


● 內藏防止上浮機構
夾持時往下方的力亦作動，因此工件及可動體的上浮極小。又本體及固定顎為一體構造，因此可防止鉗體的傾倒。

**標準附件：**
1.把手壹組
2.導正鍵2個，M6x10L螺絲2支
3.虎鉗防屑裝置
4.虎鉗固定塊(4只)

**特別附件：**
1.特別虎口
2.虎鉗定位器
3.迴轉盤
4.大開口鉗口壹組(LJ)

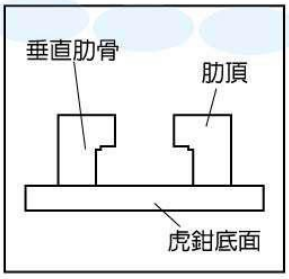


自身的彎曲抗曲幾乎沒有。

延性鑄鐵的彈簧(FCD-60)

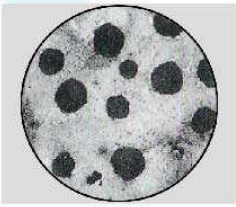

延性鑄鐵的顯微鏡照片

● 延性鑄鐵適合製造堅韌的精密品。由於採用延性鑄鐵，因此強度較同等級虎鉗強三倍。

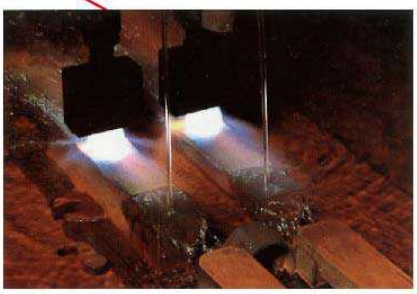

● 與工作的常接面及可動體的滑動面，皆有作耐磨耗性優良的熱處理，硬度HRC45度以上。